



PHISHING



¿CÓMO NOS PUEDE AFECTAR?

La información obtenida, puede generar la pérdida de acceso al propio correo, pérdidas económicas, filtración de información personal o de la organización, entre otros.



SI ES SOSPECHOSO, REPÓRTELO

Si recibe un mail sospechoso pidiendo que comparta información, descargue un archivo o haga click en un enlace, ¡Repórtelo!

Los ataques pueden llegar por diferentes vías: email, SMS, llamadas telefónicas, etc.

¿ QUÉ ES ?

Es una estafa cometida a través de medios digitales (correo electrónico, redes sociales) mediante la cual se intenta conseguir información privada (datos personales, contraseñas, datos bancarios) de usuarios legítimos.

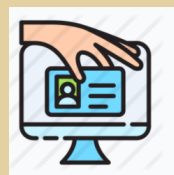

¿CÓMO LO EVITAMOS?

- No compartir su usuario y contraseña.
- No acceder a páginas web a través de enlaces (link) enviados por desconocidos a través de correo electrónico.
- Nunca brinde información personal a desconocidos.

